

**HANDICAP
INTERNATIONAL**



PHÁT HIỆN SỚM CÁC ĐI TẬT BẨM SINH PHỔ BIẾN

TÀI LIỆU HÌNH ẢNH DÙNG CHO TẬP HUẤN CỘNG ĐỒNG



DỰ ÁN KHÁC BIỆT BẨM SINH

HANDICAP INTERNATIONAL – TRƯỜNG ĐẠI HỌC Y DƯỢC HUẾ

CÁCH PHÁT HIỆN BÉ BỊ TẬT CHÂN KHOÈO BẨM SINH

KHÔNG ĐIỀU TRỊ SAU NÀY BÉ SẼ KHÔNG ĐI ĐƯỢC NHƯ BÌNH THƯỜNG, CỘT SỐNG BỊ BIẾN DẠNG...



BÀN CHÂN BỊ KHOÈO

BÀN CHÂN BÌNH THƯỜNG

LÀM GÌ KHI NGHI NGỜ BÉ BỊ CHÂN KHOÈO ?

- 1. SAU KHI SINH 6 NGÀY CẦN ĐƯA BÉ ĐẾN CƠ SỞ Y TẾ CÓ KHOA PHỤC HỒI CHỨC NĂNG ĐỂ KHÁM VÀ ĐIỀU TRỊ NGAY**
- 2. ĐIỀU TRỊ SỚM SẼ GIÚP CHÂN TRẺ SỚM TRỞ VỀ BÌNH THƯỜNG VÀ KHÔNG CẦN MỔ**
- 3. NẾU ĐƯA TRẺ ĐẾN MUỘN VIỆC ĐIỀU TRỊ CHÂN KHOÈO CHO BÉ SẼ RẤT KHÓ KHĂN VÀ CẦN PHẢI MỔ**

CÁCH PHÁT HIỆN BÉ BỊ TRẬT KHỚP HÁNG BẨM SINH

KHÔNG ĐIỀU TRỊ SAU NÀY BÉ SẼ KHÔNG ĐI ĐƯỢC NHƯ BÌNH THƯỜNG, CỘT SỐNG BỊ BIẾN DẠNG...

CÁCH PHÁT HIỆN: KHI BÉ ĐƯỢC 10 NGÀY TUỔI, ĐỂ CHÂN BÉ NHƯ TRONG HÌNH RỒI QUAN SÁT, NẾU CHÂN TRÁI BÉ BỊ TRẬT KHỚP HÁNG SẼ THẤY

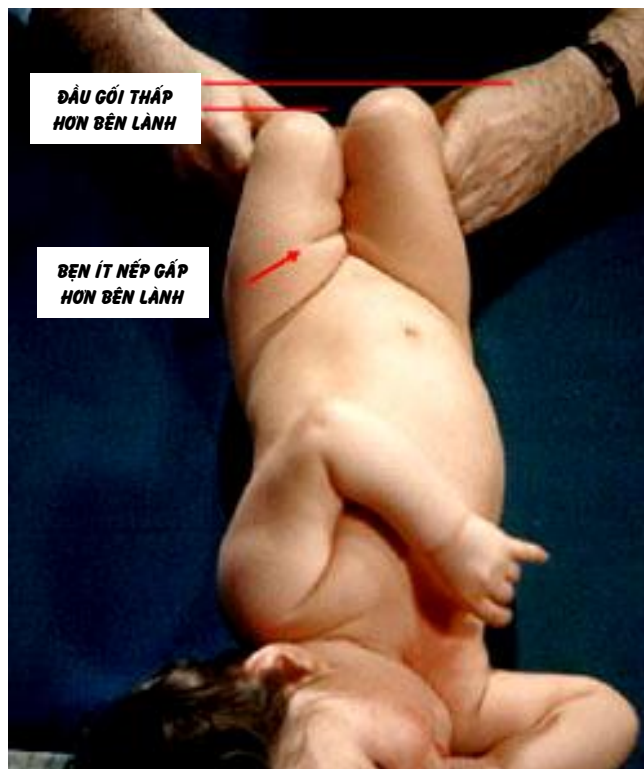

CÁCH PHÁT HIỆN: KHI BÉ ĐƯỢC 10 NGÀY TUỔI, ĐỂ BÉ NẪM NGŨA NHƯ HÌNH VẼ, ĐỂ HAI ĐŨI VUÔNG GÓC VỚI MẶT GIƯỜNG, DẠNG HAI ĐŨI RA HAI BÊN, BÊN BỊ TRẬT KHỚP HÁNG (BÊN TRÁI TRONG HÌNH VẼ) SẼ BỊ DỪNG LẠI NỬA CHÚNG KHÔNG DẠNG RA TIẾP ĐƯỢC NỬA.



LÀM GÌ KHI NGHI NGỜ BÉ BỊ TRẬT KHỚP HÁNG BẨM SINH ?

- 1. CẦN ĐƯA BÉ ĐẾN CƠ SỞ Y TẾ CÓ KHOA NGOẠI CHẤN THƯƠNG CHỈNH HÌNH HOẶC KHOA PHỤC HỒI CHỨC NĂNG ĐỀ KHÁM VÀ ĐIỀU TRỊ NGAY**
- 2. ĐIỀU TRỊ SỚM SẼ GIÚP KHỚP HÁNG CỦA BÉ SỚM TRỞ VỀ BÌNH THƯỜNG VÀ KHÔNG CẦN MỔ**
- 3. NẾU ĐƯA TRẺ ĐẾN MUỘN VIỆC ĐIỀU TRỊ CHO BÉ SẼ RẤT KHÓ KHĂN VÀ CẦN PHẢI MỔ**

CÁCH PHÁT HIỆN BÉ BỊ SUY GIẢM THÍNH LỰC BẨM SINH

NẾU KHÔNG PHÁT HIỆN SỚM BÉ SẼ BỊ CÂM ĐIẾC, CHẬM PHÁT TRIỂN TÂM THẦN, ẢNH HƯỞNG NẶNG NỀ ĐẾN NHÂN CÁCH VÀ KHẢ NĂNG GIAO TIẾP CỦA BÉ...

CÁCH PHÁT HIỆN:

DÙNG BẤT CỨ VẬT GÌ ĐỂ TẠO MỘT ÂM THANH CÓ CƯỜNG ĐỘ LỚN NHUNG ĐỪNG ĐỂ BÉ THẤY, NẾU BÉ KHÔNG ĐIẾC SẼ THẤY CÁC PHẢN XẠ CỦA BÉ NHƯ CHỚP MẮT, GIẬT MÌNH, THỨC GIÁC NẾU ĐANG NGỦ (CÁC PHẢN XẠ NÀY CÓ THỂ ÁP DỤNG CHO TRẺ SƠ SINH 2 - 3 NGÀY TUỔI), NẾU BÉ TRÊN 6 THÁNG TUỔI BÉ SẼ CÓ THÊM PHẢN XẠ QUAY ĐẦU VỀ PHÍA CÓ TIẾNG ĐỘNG.



LÀM GÌ KHI NGHI NGỜ BÉ BỊ SUY GIẢM THÍNH LỰC ?

1. BÉ CẦN ĐƯỢC ĐƯA ĐI KHÁM TẠI MŨI HỌNG SỚM
2. ĐƯA BÉ ĐẾN KHÁM TẠI CÁC CƠ SỞ Y TẾ CÓ CHUYÊN VIÊN VÀ THIẾT BỊ ĐO THÍNH LỰC ĐỂ ĐƯỢC TƯ VẤN VÀ QUYẾT ĐỊNH NÊN DÙNG MÁY TRỢ THÍNH HAY KHÔNG.

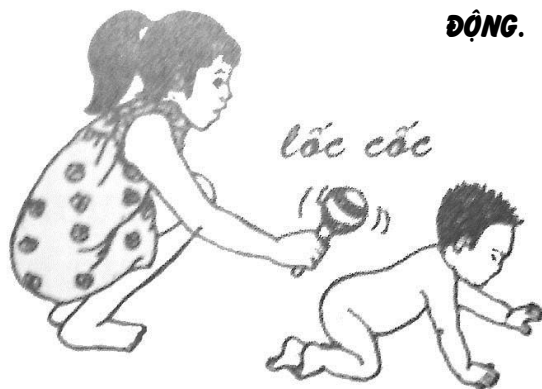

MÁY TRỢ THÍNH

CÁCH PHÁT HIỆN BÉ BỊ TẬT KHE HỞ MÔI - HÀM

BÉ KHÔNG NHÙNG CẦN ĐƯỢC VÁ MÔI - HÀM MÀ CÒN CẦN ĐƯỢC TẬP PHÁT ÂM VÀ CHỈNH RĂNG KHI BÉ LỚN...



TẬT KHE HỞ MÔI: RẤT DỄ PHÁT HIỆN NGAY SAU SINH

LÀM GÌ KHI BÉ TẬT HỞ MÔI ?

1. VÁ MÔI KHI BÉ ĐƯỢC 4 – 6 THÁNG.
2. CHO BÉ BÚ ĐÚNG CÁCH



TẬT KHE HỞ HÀM: KHÓ PHÁT HIỆN SAU SINH, THƯỜNG ĐƯỢC PHÁT HIỆN KHI TRẺ BỊ SẮC KHI BÚ.

LÀM GÌ KHI BÉ TẬT HỞ HÀM ?

1. VÁ HÀM KHI BÉ ĐƯỢC 12 – 18 THÁNG.
2. CHO BÉ BÚ ĐÚNG CÁCH

BỐ MẸ BÉ CẦN LIÊN HỆ CÁN BỘ Y TẾ Ở ĐỊA PHƯƠNG ĐỂ HỎI VỀ CÁCH CHO BÉ BÚ, CÁCH CHUẨN BỊ TRƯỚC KHI VÁ MÔI – HÀM, CHƯƠNG TRÌNH TẬP PHÁT ÂM VÀ CHỈNH RĂNG

CÁCH PHÁT HIỆN BÉ BỊ MẮC BỆNH ĐAO

MẶC DÙ BÉ BỊ CHẬM PHÁT TRIỂN TÂM THẦN - VẬN ĐỘNG NHUNG NẾU ĐƯỢC GIÁO DỤC TỐT BÉ SẼ LÀ NGƯỜI CÓ THỂ SỐNG ĐỘC LẬP VÀ CÓ ÍCH CHO MỌI NGƯỜI...



CÁCH PHÁT HIỆN:

- **BÉ MẮC BỆNH ĐAO CÓ KHUÔN MẶT RẤT DỄ NHẬN BIẾT VỚI MẮT XÉCH, HAI MẮT XA NHAU, MŨI RẤT TỆT, CỔ NGẮN, ĐẦU NHỎ.**
- **BÉ BỊ CHẬM PHÁT TRIỂN TÂM THẦN, CHẬM PHÁT TRIỂN VẬN ĐỘNG.**

LÀM GÌ KHI BÉ BỊ ĐAO ?

- 1. HỎI CÁN BỘ Y TẾ VỀ CHƯƠNG TRÌNH CAN THIỆP SỚM TẠI ĐỊA PHƯƠNG.**
- 2. BÉ CÓ THỂ ĐI HỌC HÒA NHẬP VỚI TRẺ BÌNH THƯỜNG HOẶC HỌC THEO CHƯƠNG TRÌNH GIÁO DỤC ĐẶC BIỆT.**

CÁCH PHÁT HIỆN BÉ BỊ TẬT NÚT ĐỐT SỐNG

TÙY THEO MỨC ĐỘ MÀ BÉ CÓ THỂ HOÀN TOÀN BÌNH THƯỜNG HOẶC BỊ ẢNH HƯỞNG ĐẾN KHẢ NĂNG ĐI LẠI, ĐẠI TIỂU TIỆN...



CÁCH PHÁT HIỆN: TẬT ĐƯỢC PHÁT HIỆN DỄ DÀNG KHI QUAN SÁT PHÍA SAU LUNG CỦA BÉ

LÀM GÌ KHI BÉ TẬT NÚT ĐỐT SỐNG ?

1. BÉ CẦN ĐƯỢC CHỮA TRỊ NGAY ĐỂ TRÁNH NHIỄM TRÙNG.
2. THEO DÕI SỰ VẬN ĐỘNG VÀ CẢM GIÁC CỦA HAI CHÂN.
3. THEO DÕI TÌNH TRẠNG ĐẠI TIỂU TIỆN CỦA BÉ
4. BÁO CHO CÁN BỘ Y TẾ CƠ SỞ VỀ TÌNH TRẠNG CỦA BÉ ĐỂ THEO DÕI
5. HỎI CÁN BỘ Y TẾ CÁCH DỰ PHÒNG CHO NHỮNG LẦN MANG THAI SAU.

UỐNG AXÍT FÔLIC HÀNG NGÀY TỪ TRƯỚC KHI MANG THAI GIÚP DỰ PHÒNG TẬT NÚT ĐỐT SỐNG

CÁCH PHÁT HIỆN BÉ BỊ NÃO ÚNG THỦY

NẾU PHÁT HIỆN MUỘN TRẺ CÓ THỂ BỊ BẠI LIỆT, MÙ, CHẬM PHÁT TRIỂN TRÍ TUỆ...



CÁCH PHÁT HIỆN: QUAN SÁT THẤY ĐẦU BÉ TO DẦN, THÓP TRƯỚC CỦA BÉ RỘNG VÀ CĂNG PHỒNG



CÁCH THEO DÕI: HÀNG NGÀY DÙNG THƯỚC DÂY CỦA THỢ MAY ĐỂ ĐO VÒNG ĐẦU CỦA BÉ NHƯ HÌNH TRÊN, GHI CHÉP LẠI ĐẦY ĐỦ

LÀM GÌ KHI NGHI NGỜ BÉ BỊ NÃO ÚNG THỦY ?

- 1. BÉ CẦN ĐƯỢC ĐƯA ĐẾN BỆNH VIỆN TUYẾN TỈNH ĐỂ KHÁM VÀ CHỮA TRỊ BẰNG PHẪU THUẬT**
- 2. TẬT NÃO ÚNG THỦY NẾU ĐƯỢC ĐIỀU TRỊ SỚM, TRẺ SẼ PHÁT TRIỂN HOÀN TOÀN BÌNH THƯỜNG**

CÁCH PHÁT HIỆN BÉ BỊ BẠI NÃO

PHÁT HIỆN VÀ ĐIỀU TRỊ CÀNG SỚM CHO BÉ SẼ GIÚP CẢI THIỆN TÌNH TRẠNG SỨC KHỎE CỦA BÉ...

NGHĨ ĐẾN KHẢ NĂNG BÉ BỊ BẠI NÃO KHI THẤY:

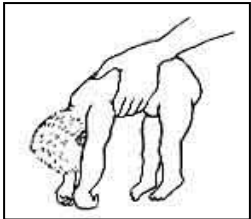

BÉ TRÔNG CÓ VẼ MỀM RŨ, KHÔNG HOẠT ĐỘNG, LỜ ĐỜ, SAU SINH BÉ KHÔNG KHÓC NGAY HOẶC KHÓC YẾU, TÍM TÁI ÍT ĐÁP ỨNG.



BÉ CHẬM BIẾT LẬT, CHẬM BIẾT NGÃNG ĐẦU, CHẬM BIẾT NGỒI, CHẬM ĐI.

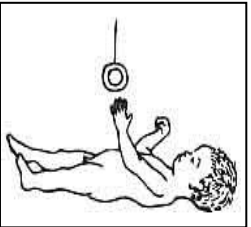

BÉ KHÔNG SỬ DỤNG HAI BÀN TAY HOẶC CHỈ SỬ DỤNG ĐƯỢC MỘT BÀN TAY



BÉ GẶP KHÓ KHĂN KHI BÚ, NUỐT HOẶC NHAI. BÉ THƯỜNG BỊ NGHỆT THỞ, NGHẸN KHI ĂN HOẶC BÚ.



LÀM GÌ KHI BÉ BẠI NÃO ?

- 1. BỐ MẸ CẦN ĐƯA BÉ ĐẾN TRUNG TÂM PHỤC HỒI CHỨC NĂNG ĐỂ ĐƯỢC HƯỚNG DẪN CÁCH CHĂM SÓC VÀ TẬP LUYỆN CHO TRẺ TẠI NHÀ.**
- 2. BỐ MẸ BÉ NÊN CỐ GẮNG GIÚP BÉ TRỞ THÀNH MỘT NGƯỜI CÓ THỂ SỐNG ĐỘC LẬP TRONG KHẢ NĂNG CHO PHÉP.**

CÁCH PHÁT HIỆN BÉ BỊ TẬT TINH HOÀN ẨN

TINH HOÀN ẨN CÓ THỂ ĐƯA ĐẾN VÔ SINH, UNG THƯ TINH HOÀN...

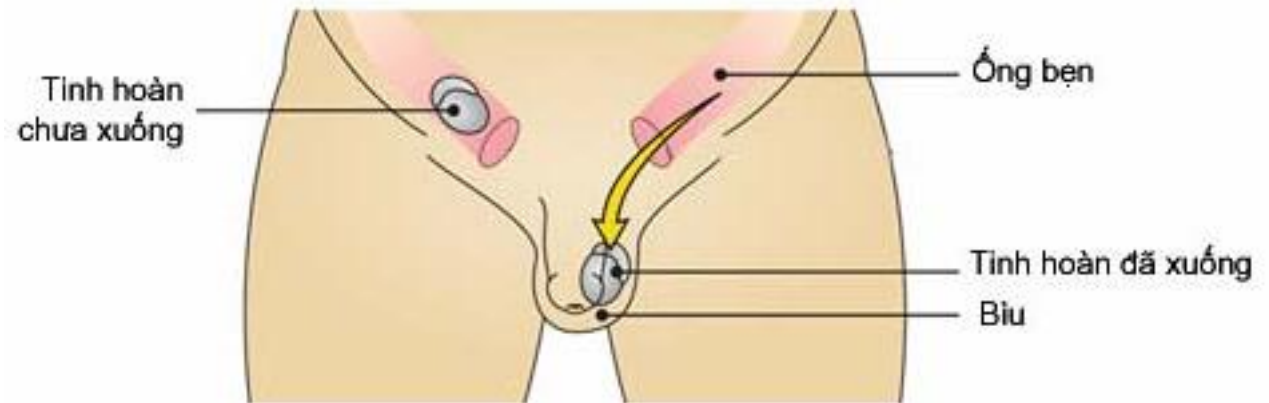
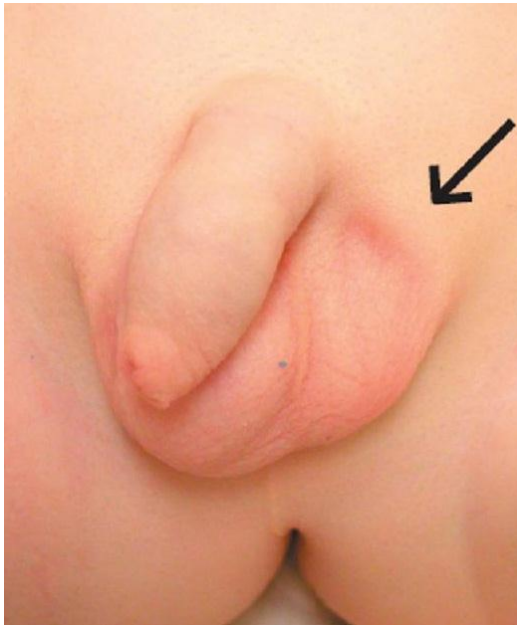

CÁCH PHÁT HIỆN: MỘT TINH HOÀN CÓ THỂ VẪN CÒN NẪM TRONG ỚNG BÈN, CÓ THỂ SỜ THẤY PHÍA TRÊN VÙNG MÙ.

CÁCH PHÁT HIỆN: SỜ BÌU CỦA BÉ CHỈ THẤY CÓ 1 TINH HOÀN HOẶC KHÔNG CÓ TINH HOÀN NÀO TRONG BÌU.

LÀM GÌ KHI BÉ BỊ TẬT TINH HOÀN ẨN ?

- 1. BÉ CẦN ĐƯỢC ĐƯA ĐẾN CƠ SỞ Y TẾ GẦN NHẤT ĐỂ ĐƯỢC KHÁM VÀ TƯ VẤN**
- 2. NÊN MỔ ĐỂ ĐƯA TINH HOÀN XUỐNG BÌU KHI TRƯỚC KHI BÉ ĐƯỢC MỘT TUỔI, VIỆC MỔ SẼ DO CÁC BÁC SĨ CHUYÊN KHOA NGOẠI NHI HOẶC TIẾT NIỆU THỰC HIỆN.**

CÁCH PHÁT HIỆN BÉ BỊ TẬT THOÁT VỊ BỆN

NẾU KHÔNG ĐƯỢC ĐIỀU TRỊ BÉ TRAI CÓ THỂ BỊ NGHỆT RUỘT, BÉ GÁI CÓ THỂ BỊ NGHỆT VÒI TRÚNG- BUỒNG TRÚNG

GÂY HẬU QUẢ RẤT NGHIÊM TRỌNG...



VỊ TRÍ THÀNH BỤNG BỊ YẾU

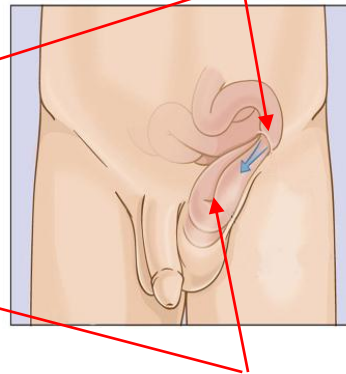

RUỘT ĐI VÀO ỐNG BỆN TẠO NÊN KHỐI THOÁT VỊ



CÁCH PHÁT HIỆN Ở BÉ TRAI: NHÌN THẤY BÌU BÊN TO BÊN NHỎ TUY NHIÊN LÚC CÓ LÚC KHÔNG, SỜ BÌU BÊN TO THẤY NGOÀI TINH HOÀN CÒN CÓ MỘT KHỐI MỀM

CÁCH PHÁT HIỆN Ở BÉ GÁI: NHÌN THẤY MỘT BÊN VÙNG MU HOẶC DƯỚI MU PHÒNG LÊN TUY NHIÊN LÚC CÓ LÚC KHÔNG, SỜ CHỖ PHÒNG THẤY CÓ MỘT KHỐI MỀM

LÀM GÌ KHI PHÁT HIỆN BÉ BỊ THOÁT VỊ BỆN ?

- 1. BÉ CẦN ĐƯỢC ĐƯA ĐẾN CƠ SỞ Y TẾ GẦN NHẤT ĐỂ ĐƯỢC KHÁM VÀ TƯ VẤN**
- 2. BÉ CẦN ĐƯỢC MỞ SỚM ĐỂ TRÁNH BỊ NGHỆT RUỘT, NGHỆT VÒI TRÚNG, BUỒNG TRÚNG RẤT NGUY HIỂM.**

CÁCH PHÁT HIỆN BÉ TRAI BỊ TẬT LỖ ĐÁI NẪM THẤP

NẾU KHÔNG ĐƯỢC ĐIỀU TRỊ KỊP THỜI, BỆNH SẼ ẢNH HƯỞNG ĐẾN SỰ PHÁT TRIỂN TÂM LÝ VÀ CƠ QUAN SINH DỤC CỦA BÉ...

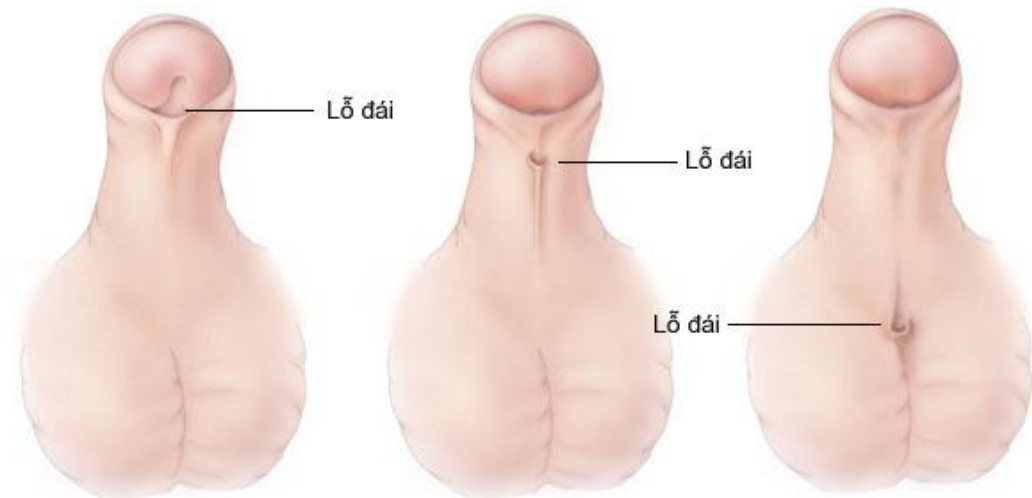

CÁCH PHÁT HIỆN: NHÌN THẤY LỖ ĐÁI KHÔNG NẪM Ở ĐỈNH ĐẦU DƯƠNG VẬT CỦA CHÁU MÀ NẪM THẤP HƠN. DƯƠNG VẬT CÓ THỂ BỊ CONG KHI CHÁU BUỒN ĐÁI. LỖ ĐÁI NẪM THẤP CÓ THỂ Ở NHỮNG VỊ TRÍ KHÁC NHAU PHÍA DƯỚI DƯƠNG VẬT.

LÀM GÌ KHI PHÁT HIỆN BÉ BỊ TẬT LỖ ĐÁI NẪM THẤP ?

1. BÉ CẦN ĐƯỢC ĐƯA ĐẾN BỆNH VIỆN TUYẾN TỈNH ĐỂ KHÁM VÀ CHỮA TRỊ
2. BÉ CẦN ĐƯỢC MỔ SỚM KHI ĐƯỢC 1 – 3 TUỔI.

CÁCH PHÁT HIỆN BÉ CHẬM PHÁT TRIỂN TÂM THẦN (TRÍ TUỆ)

CHẬM PHÁT TRIỂN TÂM THẦN KHÔNG THỂ CHỮA KHỎI ĐƯỢC NHUNG CÓ THỂ GIÚP BÉ PHÁT TRIỂN TỐT HƠN BẰNG CAN THIỆP SỚM VÀ GIÁO DỤC ...



CÁCH PHÁT HIỆN:

- BÉ CÓ THỂ CÓ BIỂU HIỆN BÊN NGOÀI BÌNH THƯỜNG. HAI DẤU HIỆU CẦN CHÚ Ý ĐỂ PHÁT HIỆN SỚM LÀ (1) CHẬM PHÁT TRIỂN NGÔN NGỮ VÀ (2) CHẬM PHÁT TRIỂN TÂM LÝ - VẬN ĐỘNG.
- CẦN PHÁT HIỆN SỚM TÌNH TRẠNG CHẬM PHÁT TRIỂN TÂM THẦN TRƯỚC KHI BÉ ĐI HỌC ĐỂ CÓ THỂ GIÚP BÉ PHÁT TRIỂN TỐT HƠN NHỜ CAN THIỆP SỚM.
- BÉ BỊ CHẬM PHÁT TRIỂN TÂM THẦN HỌC MỌI THỨ CHẬM HƠN TRẺ BÌNH THƯỜNG VÀ KHÔNG THỂ LÀM NHỮNG VIỆC MÀ CÁC BÉ BÌNH THƯỜNG KHÁC CÙNG LỨA TUỔI CÓ THỂ LÀM.

LÀM GÌ KHI BÉ BỊ CHẬM PHÁT TRIỂN TÂM THẦN ?

1. BÉ CẦN ĐƯỢC GIÁO DỤC VÀ HUẤN LUYỆN CÀNG SỚM CÀNG TỐT ĐỂ CÓ THỂ PHÁT HUY HẾT TIỀM NĂNG.
2. LIÊN HỆ CÁN BỘ Y TẾ ĐỂ BIẾT VỀ CÁC CHƯƠNG TRÌNH CAN THIỆP SỚM VÀ GIÁO DỤC ĐẶC BIỆT TẠI ĐỊA PHƯƠNG.
3. NẾU BÉ ĐƯỢC DẠY ĐỂ CÓ THỂ TỰ CHĂM SÓC BẢN THÂN THÌ GIA ĐÌNH KHÔNG PHẢI MẤT NHIỀU THỜI GIAN ĐỂ CHĂM SÓC BÉ SAU NÀY.

CÁCH PHÁT HIỆN BÉ BỊ TẬT PHÌNH ĐẠI TRÀNG BẨM SINH

NẾU KHÔNG ĐƯỢC ĐIỀU TRỊ KỊP THỜI, BÉ SẼ BỊ SUY DINH DƯỠNG, CHẬM PHÁT TRIỂN THỂ CHẤT VÀ TÂM THẦN KINH...

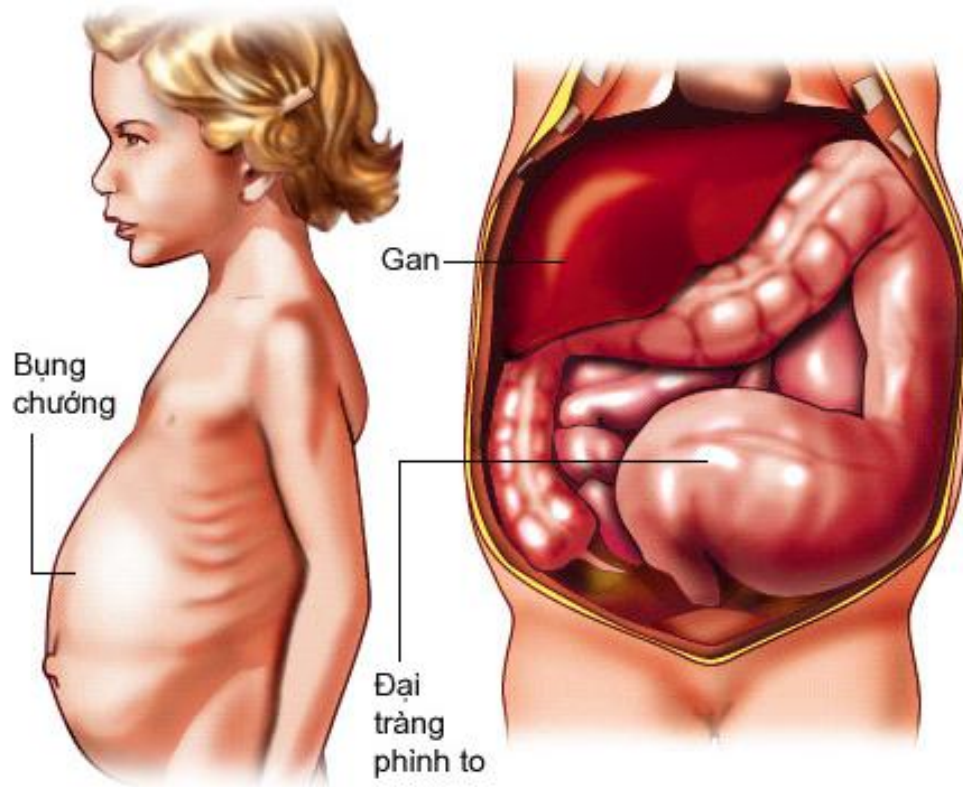

LÀM GÌ KHI PHÁT HIỆN BÉ BỊ TẬT PHÌNH ĐẠI TRÀNG BẨM SINH ?

- 1. BÉ CẦN ĐƯỢC ĐƯA ĐẾN BỆNH VIỆN TUYẾN TỈNH ĐỂ KHÁM VÀ CHỮA TRỊ SỚM.**
- 2. BÉ SẼ ĐƯỢC MỔ MỘT CÁCH AN TOÀN MÀ KHÔNG CẦN PHẢI MỔ BỤNG TẠI CÁC BỆNH VIỆN LỚN CÓ CHUYÊN KHOA MỔ TRẺ EM.**

CÁCH PHÁT HIỆN Ở TRẺ LỚN: NHÌN THẤY BỤNG BÉ CĂNG CHUỖNG, TÁO BÓN KÉO DÀI, ĐÔI KHI ĐI CẦU RA RẤT NHIỀU PHÂN MÀU ĐEN, LỎNG VÀ HÔI THỐI. TRẺ BỊ SUY DINH DƯỠNG, CHẬM PHÁT TRIỂN.

CÁCH PHÁT HIỆN Ở TRẺ MỚI SINH: SAU SINH 24 GIỜ VẪN KHÔNG THẤY BÉ ỈA PHÂN SỤ.

CÁCH PHÁT HIỆN BÉ BỊ TẬT TIM BẨM SINH

NẾU KHÔNG ĐƯỢC ĐIỀU TRỊ BÉ SẼ BỊ SUY HÔ HẤP, SUY TIM, MẤT KHẢ NĂNG LAO ĐỘNG, HỌC TẬP...



NGÓN TAY DÙI TRẮNG Ở BÉ BỊ BỆNH TIM BẨM SINH CÓ TÍM



NGHI NGỜ BÉ BỊ TẬT TIM BẨM SINH KHI THẤY:

- DA, MÔI CỦA BÉ CÓ THỂ BỊ TÍM HOẶC KHÔNG TÍM.
- BÉ BỊ HO, VIÊM PHỔI, VIÊM PHẾ QUẢN NHIỀU LẦN.
- BÉ KHÓ THỞ KÉO DÀI.
- KHI CHƠI BÉ MAU MỆT HƠN CÁC BÉ KHÁC.

LÀM GÌ KHI NGHI NGỜ BÉ BỊ TẬT TIM BẨM SINH ?

1. **BÉ CẦN ĐƯỢC ĐƯA ĐẾN BỆNH VIỆN TUYẾN TỈNH ĐỂ KHÁM VÀ LÀ SIÊU ÂM TIM ĐỂ CHẨN ĐOÁN BỆNH.**
2. **MỔ TIM SỚM SẼ GIÚP BÉ CÓ CUỘC SỐNG HOÀN TOÀN BÌNH THƯỜNG.**
3. **LIÊN HỆ VỚI CÁN BỘ Y TẾ TẠI ĐỊA PHƯƠNG ĐỂ ĐƯỢC TƯ VẤN NẾU GIA ĐÌNH NGHÈO KHÔNG ĐỦ TIỀN ĐỂ MỔ TIM CHO BÉ.**

CÁCH PHÁT HIỆN BÉ BỊ MẮC BỆNH ĐAO

MẶC DÙ BÉ BỊ CHẬM PHÁT TRIỂN VỀ TÂM THẦN VÀ VẬN ĐỘNG NHUNG NẾU ĐƯỢC GIÁO DỤC TỐT BÉ SẼ LÀ NGƯỜI CÓ THỂ SỐNG ĐỘC LẬP VÀ CÓ ÍCH CHO MỌI NGƯỜI...



CÁCH PHÁT HIỆN:

- **BÉ MẮC BỆNH ĐAO CÓ KHUÔN MẶT RẤT DỄ NHẬN BIẾT VỚI MẮT XÉCH, HAI MẮT XA NHAU, MŨI RẤT TẸT, CỔ NGẮN, ĐẦU NHỎ.**
- **BÉ BỊ CHẬM PHÁT TRIỂN TÂM THẦN, CHẬM PHÁT TRIỂN VẬN ĐỘNG VÀ CÓ THỂ BỊ MỘT SỐ ĐỊ TẬT NHƯ BỆNH TIM BẨM SINH.**

LÀM GÌ KHI BÉ BỊ ĐAO ?

- 1. CHO BÉ ĐI KHÁM TỔNG QUÁT ĐỂ PHÁT HIỆN CÁC ĐỊ TẬT BẨM SINH ĐI KÈM NHƯ TẬT TIM BẨM SINH**
- 2. HỎI CÁN BỘ Y TẾ VỀ CHƯƠNG TRÌNH CAN THIỆP SỚM TẠI ĐỊA PHƯƠNG, CHƯƠNG TRÌNH NÀY CÓ THỂ BẮT ĐẦU KHI TRẺ ĐƯỢC 6 THÁNG TUỔI.**
- 3. BÉ CÓ THỂ ĐI HỌC HÒA NHẬP VỚI TRẺ BÌNH THƯỜNG HOẶC HỌC THEO CHƯƠNG TRÌNH GIÁO DỤC ĐẶC BIỆT.**



**HANDICAP
INTERNATIONAL**

BAN BIÊN TẬP :

- **PGS. TS. LÊ ĐÌNH KHÁNH**
- **THS. BS. NGUYỄN THANH MINH**
- **TS. BS. LÊ NGHI THÀNH NHÂN**
- **PGS. TS. NGUYỄN VIỆT NHÂN**
- **THS. BS. TRẦN THANH PHƯỚC**
- **TS. BS. ĐẶNG THANH**
- **TS. BS. HÀ THỊ MINH THỊ**
- **PGS. TS. PHẠM ANH VŨ**
- **THS. BS. ĐOÀN THỊ MINH XUÂN**

CÁC HÌNH ẢNH ĐƯỢC SỬ DỤNG TRONG TÀI LIỆU NÀY ĐƯỢC SƯU TẦM TỪ INTERNET



DỰ ÁN KHÁC BIỆT BẨM SINH

HANDICAP INTERNATIONAL – TRƯỜNG ĐẠI HỌC Y DƯỢC HUẾ